

檔 號：

保存年限：

國立嘉義大學 函

機關地址：600355 嘉義市鹿寮里學府路
300號

承辦人：鄭乃嘉

電話：(05)271-7049

傳真：(05)271-7046

電子信箱：jia602@mail.ncyu.edu.tw

受文者：國立成功大學

發文日期：中華民國110年10月15日

發文字號：嘉大教字第1109004661號

速別：普通件

密等及解密條件或保密期限：

附件：成果展海報、分享會場次表、交通資訊與展區位置圖(附件1 110AB01371_1_15135537580.jpg、附件2 110AB01371_2_15135537580.jpg、附件3 110AB01371_3_15135537580.jpg、附件4 110AB01371_4_15135537580.jpg、附件5 110AB01371_5_15135537580.pdf)

主旨：本校訂於110年10月20日(星期三)、10月27日(星期三)、11月5日(星期三)舉辦「110年度高等教育深耕計畫成果展」系列活動，敬邀貴校師生踴躍參加，並請惠予出席人員公(差)假，請查照。

說明：

一、為展示本校高等教育深耕計畫執行成果，特舉辦旨揭活動，敬邀全國大專校院、鄰近高中職師生共同參與交流。

二、活動時間與地點：

(一)線上成果分享會：110年10月20日(星期三)

1、上午場(A)：上午10時00分至11時35分。

2、下午場(B)：下午1時30分至3時05分。

3、下午場(C)：下午1時30分至3時25分。

(二)實體成果展：

1、10月27日(星期三)上午10時至下午3時30分，於本校民雄校區大學館1F及館前空地辦理。

2、11月5日(星期五)上午10時至下午3時30分，於本校蘭潭校區學生活動中心前大學路辦理。



三、線上分享會報名資訊：至即日起至110年10月18日中午12時止，報名網址：<https://forms.gle/6L9U3mzQhaLyAr3B8>

四、檢附活動海報、線上成果分享會場次表、交通資訊及展場位置圖各1份。

五、防疫期間，請與會人員配合量測體溫、手部消毒、全程佩戴口罩，並完成實名制。

六、活動聯絡人：本校教務處鄭乃嘉助理，電話05-2717049。



正本：全國各大專校院、雲嘉南各高中職

副本：本校教務處

110/10/15
14:05:18



訂

線



國立嘉義大學
National Chiayi University

110年度

高等教育深耕計畫

成果展

系列活動

NCYU Higher Education Sprout Project

成果分享會

*於Teams線上舉辦唷

110/ 10/ 20(三) 共有三場次

報名
請掃



活動
詳情



實體成果展

110/ 10/ 27(三)

民雄校區 大學館

10: 00~15: 30

攤位展 x DIY活動

110/ 11/ 05(五)

蘭潭校區 學生活動中心前



國立嘉義大學
National Chiayi University

part

1

110年度 高等教育深耕計畫



成果展

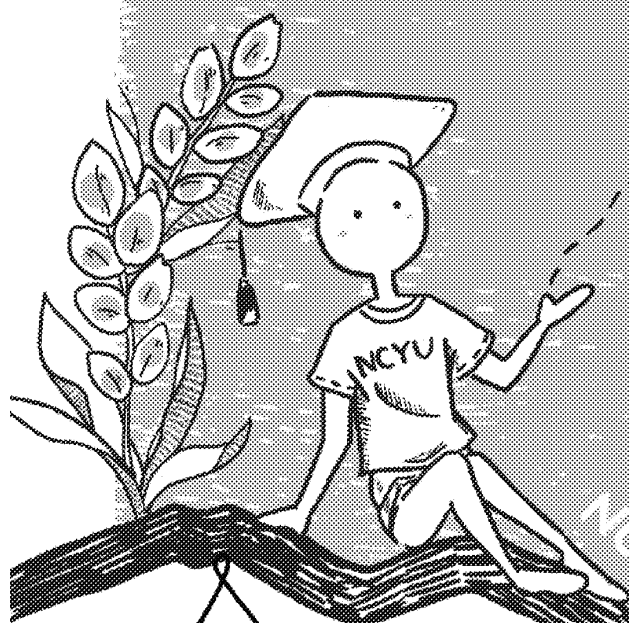

NCYU Higher Education Sprout Project

成果分享會

完整參加1場次活動

即有機會帶走

小米
藍牙耳機

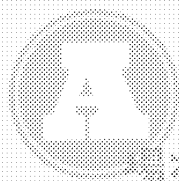

場次

10:00

11:35

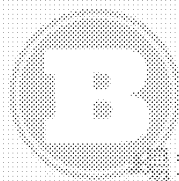

場次

13:30

15:05

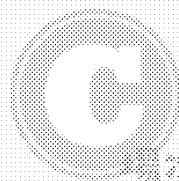

場次

13:30

15:25

報名
請掃



*於Teams線上舉辦唷

第4頁 共10頁



國立嘉義大學
National Chiayi University

part 2

110年度 高等教育深耕計畫

成果展

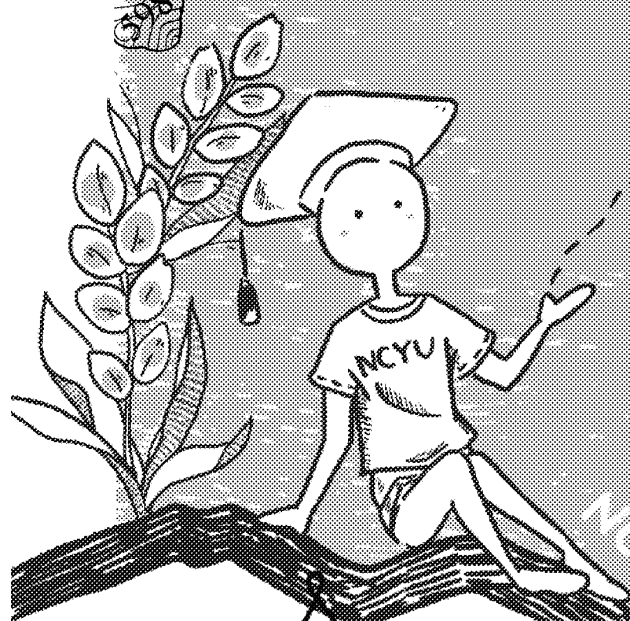

實體成果展

110/ 10/ 27(三)

民雄校區

大學館

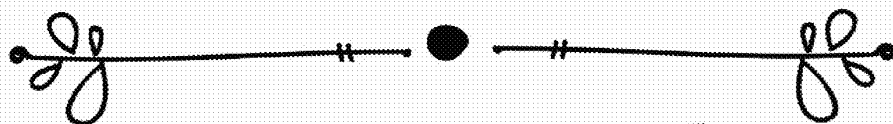

110/ 11/ 05(五)

蘭潭校區

學生活動中心前

備有豐富活動及獎品~

快來參加活動~

滿載而歸吧!

活動
詳情



10: 00~15: 30 攤位展 x DIY活動

110年度 高等教育深耕計畫

成果分享會場次表

場次A 10:00 - 11:35

- | | |
|------------------|---------------|
| 1. 蜜蜂追蹤系統 | 資工系 王成志、羅壹聘同學 |
| 2. 仙人掌科對人類的影響 | 園藝系 廖德嶸同學 |
| 3. 環境教育學程修習心得及成果 | 生資系 古庭瑄同學 |
| 4. 運動心理的實務應用 | 體健系 許雅雯老師 |
| 5. 音樂劇七年之癢 | 音樂系 高思秦同學 |

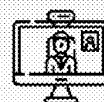

場次B 13:30 - 15:05

- | | |
|------------------------|-----------|
| 1. 台灣水環境問題與跨領域人才培育的重要性 | 森林系 李嶸泰老師 |
| 2. 田野教室-食農教育實踐 | 農藝系 許宸睿同學 |
| 3. 原生植物實作工作坊成果分享 | 景觀系 陳佩君老師 |
| 4. 執行高教深耕計畫心得分享 | 陳清玉副學務長 |
| 5. 推動STEAM跨域整合在地化歷程紀錄 | 電物系 蘇炯武老師 |

場次C 13:30 - 15:25

- | | |
|-----------------------------|-----------|
| 1. 人文遇上科技 | 外語系 龔書萍老師 |
| 2. 農村共學堂-嘉義縣新港鄉月眉社區駐村行動 | 景觀系 曾碩文老師 |
| 3. 線上一樣很國際-日本攝南大學暑期線上課程經驗分享 | 外語系 劉庭瑜同學 |
| 4. 安心就學獎助學金申請心得分享 | 微藥系 林政言同學 |
| 5. 咖啡風味研究分享 | 食科系 劉中翔同學 |
| 6. 「醫你為囑」-遠距離醫療視訊系統 | 資管系 學生團隊 |

報名
表單

第6頁，共10頁



交通資訊及展場位置圖

學校地址：

民雄校區-嘉義縣民雄鄉文隆村 85 號；蘭潭校區-嘉義市東區學府路 300 號

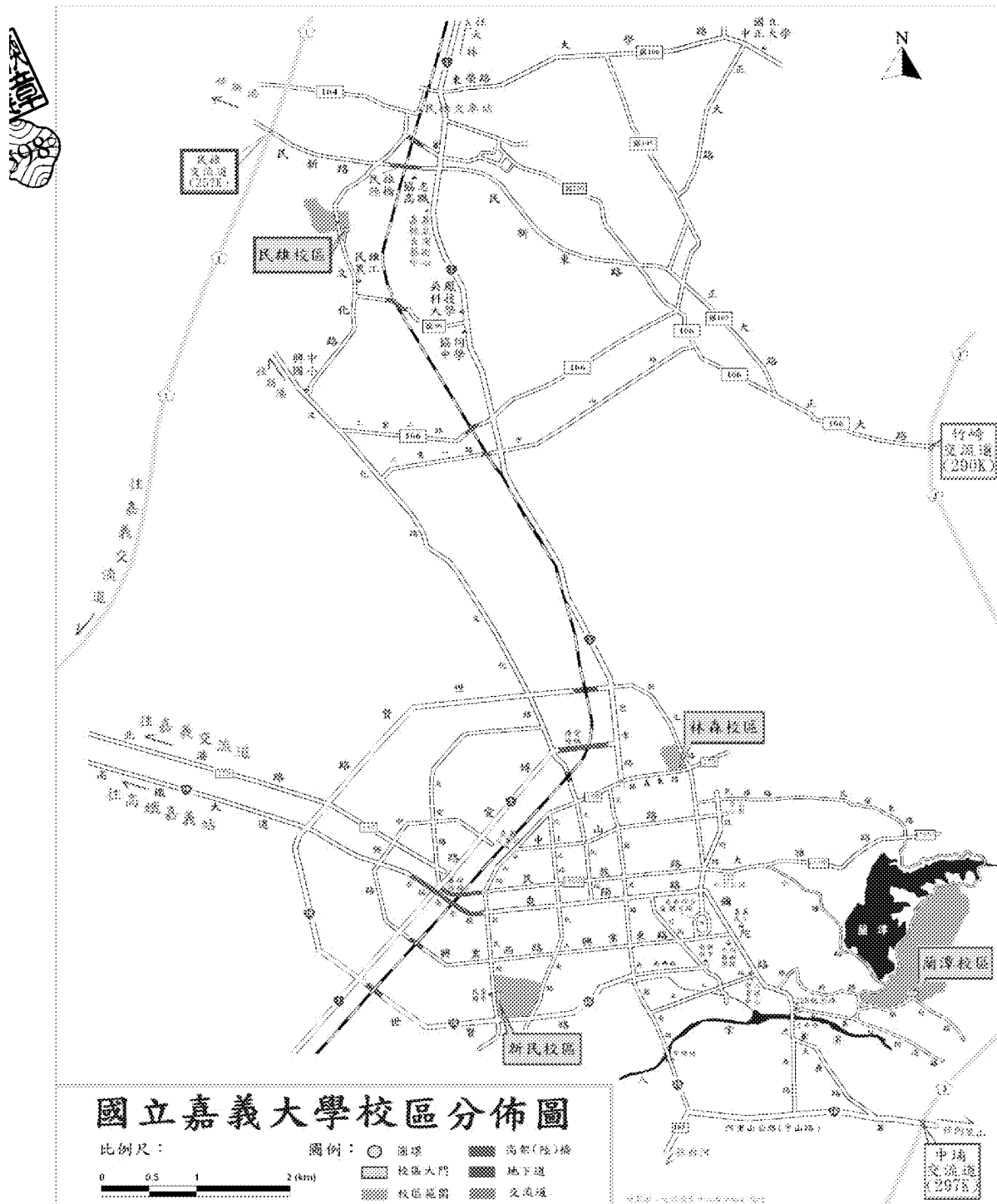



一、自行開車

(一)民雄校區：

- 1.【國道一號】於 257-民雄出口下交流道，往民雄方向進入民新路(縣道 164)→文化路(嘉 81)右轉→循路標即可抵達民雄校區。
- 2.【國道三號】於民雄/竹崎下交流道進入縣道 166→正大路→民雄交流道聯絡道(往國道一號民雄交流道)→過民雄陸橋→下橋後即文化路(嘉 81)左轉→循路標即可抵達民雄校區。
- 3.省道(台 1 線)
 - (1)南下：由省道(台 1 線)大林南下至民雄建國路二段與縣道 164 延伸線(民新路)路口右轉→過民雄陸橋→下橋後即文化路(嘉 81)左轉→循路標即可抵達民雄校區。
 - (2)北上：由省道(台 1 線)嘉義北上至民雄建國路二段協同中學旁邊(嘉 80)左轉→文化路(嘉 81)右轉→循路標即可抵達民雄校區。

(二)蘭潭校區：

- 1.【國道一號】於 264-嘉義出口下交流道，往嘉義方向行駛進入北港路→世賢路二段右轉→高鐵大道左轉→經垂楊大橋進入垂楊路→彌陀路→至忠義橋即左轉進入八掌溪防汛道路→循路標即可抵達蘭潭校區。
- 2.【國道三號】於 297-中埔出口下交流道，往嘉義(市區)方向行駛→大義路右轉→過忠義橋即右轉進入八掌溪防汛道路→循路標即可抵達蘭潭校區。



二、校內位置

(一)民雄校區：



(二)蘭潭校區：

